DESDE 1982
AL SERVICIO DEL IMPRESOR

Plaza Gráfica®

CATÁLOGO
DE EQUIPOS Y CONSUMIBLES
PARA ARTES GRÁFICAS

TABLA DE CONTENIDO

Tabla de contenido ..... 1 y 2
Presentación 3
Quiénes somos 4
Soluciones en Flexografía 5
HP Indigo Impresoras Digitales 6
- HP Indigo V12
- HP Indigo 25K
- HP Indigo 6K

AV Flexologic Montadora automática de planchas flexo 7
SunChemical Tintas para impresión Offset y Flexo solventes 8
PrimeBlade Cuchillas Doctor Blade 9
Apex Rodillos Anilox 10
Xsys MacDermid Planchas 11
- Lux - Nuevo sistema de procesado de tramas y sólidos

Tech Sleeves Mangas y puentes Impresión Flexo 12
3M Cintas adhesivas 13
Esko Sistema para producir planchas de flexografía 14
- CDI Crystal 4835 XPS
- CDI Spark 4835
- CDI Spark 4260 Auto / UV

Techkon Dispositivos de medición 15
- Espectro-Densitómetro
- SpectroPlate Microscopio Digital
- Espectro-Drive Scan
- Chroma QA

Koenig & Bauer Prensa flexográfica Evo XC 16
Koenig & Bauer Prensa flexográfica Rapida 106 17
Glunz & Jensen Expositoras y Procesadoras de planchas Offset y Flexo 18
IST Destiladores para solventes 19
Cartes Equipo para la Producción de Etiquetas 20
Soluciones en Offset 21
Konica Minolta Impresora digitales 22
- AccurioPress C4080
- AccurioLabel 230

Konica Minolta Impresora digitales 23
- AccurioPrint C4065
- AccurioPress C7100

SunChemical Químicos para área de prensa 24
Polaroid - Micro UV
Kodak Planchas Digitales para CTP 25
Channel Matricez de plástico y acero 26
Original
XTC
Rosa
Ondular
Curva inversa
Valloy Cortador de Etiquetas DuoBlade FX 27
Stahl Nicoat Barniz para empaques, etiquetas e impresión comercial 28
Vulcan - Continental Mantillas Compresibles 29
Foliant Laminadora para impresos en offset y digital 30
Screen Equipos Digitales CTP para planchas Offset termales 31
Epson Impresoras de gran formato 32
Derprosa Plásticos de Laminar 33
MBM - Equipos de terminación - Dobladora y Perforadora 34
GMG Color Software de prueba y gestión de color 35
Sihl - Materiales para Impresión INKJET 36
Mitsuboshi Tinta offset metalizada 37
Epple Tintas para Prensa Offset Plana 38
Soluciones en Consumibles 39
Copas Zahn 40
Cuentahilos
Colección de Guías Pantone 41
Guías Flexo GCMIX y VIII 42
Cama de Impresión RK
Varillas de Arrastre RK 43
Cepillos de limpieza de Anilox
Quick Peek 44
PH Metros
Marcadores de tensión superficial Accudyne 45
Calibrador digital
Rodillos de aplicación Sticky Back
Materiales para Artes Gráficas 46
Innovaflexo 2025 47

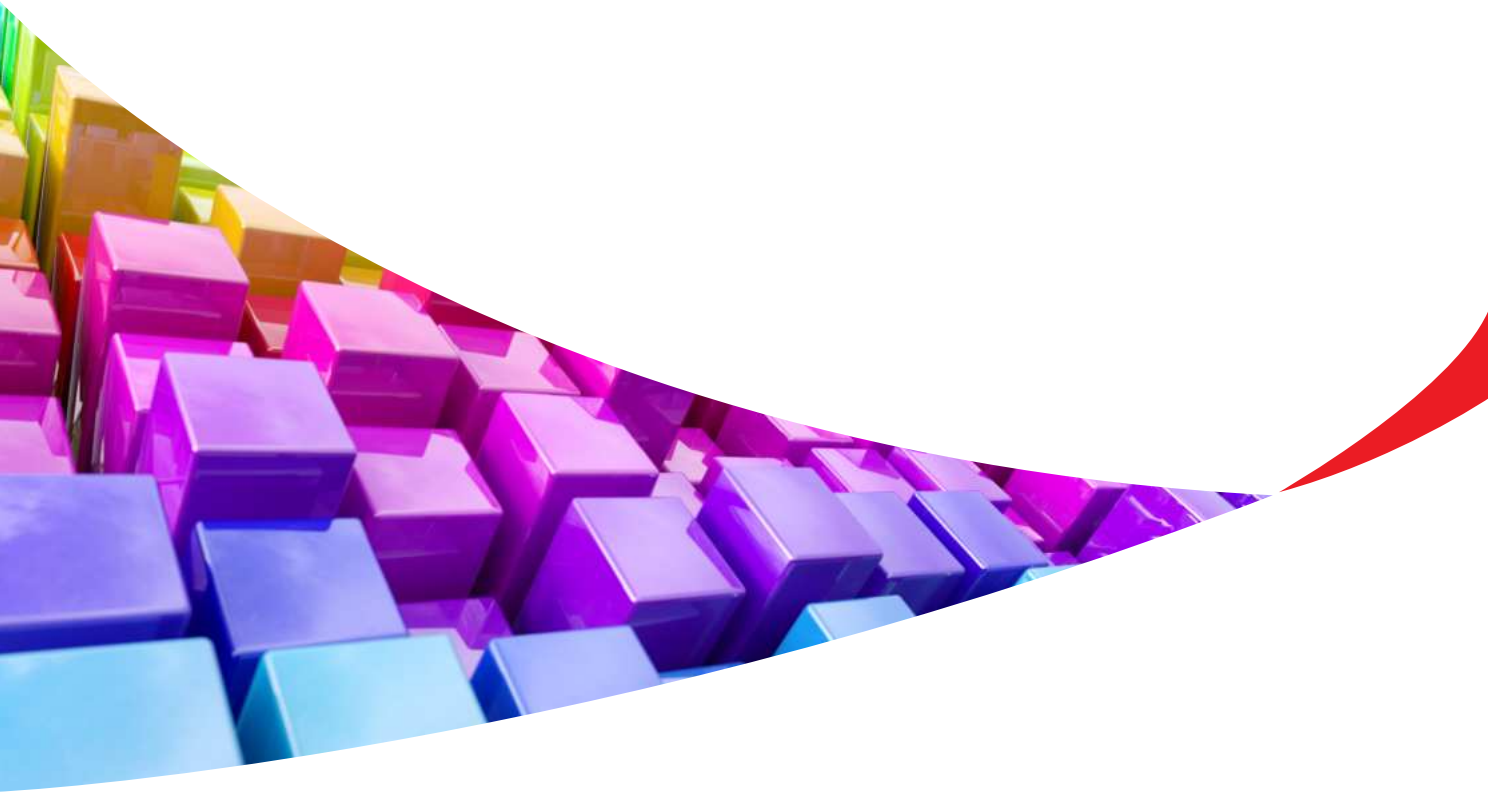

PRESENTACIÓN

Plaza Gráfica, líder nacional en representación, ventas y servicios de equipos y suministros para la industria gráfica del país, se place en poner en sus manos nuestro **Catálogo General** con una relación completa y detallada de nuestra amplia línea de equipos, partes, accesorios, materiales, insumos y suministros de los más prestigiosos fabricantes mundiales en prensa offset, preprensa, flexografía y todo tipo de impresión digital.

Esperamos que este manual sirva de información y consulta permanente sobre nuestra extensa gama de productos, reiterando así, nuestro compromiso de servir y aportar todas las soluciones disponibles a la industria gráfica dominicana.

¿QUIÉNES SOMOS?

Desde su fundación en 1982, **Plaza Gráfica** (Plaza Gráfica Dominicana, S.R.L.) asumió el compromiso de comercializar y representar equipos, materiales, partes y accesorios para las artes gráficas de los más prestigiosos fabricantes mundiales en prensa offset, preprensa, flexografía y todo tipo de impresión digital.

Somos suplidores confiables al servicio de la industria gráfica dominicana y en importantes mercados del área del Caribe.

Nuestro compromiso es impulsar el desarrollo integral de la industria gráfica introduciendo al mercado dominicano equipos, accesorios y suministros de avanzado desarrollo tecnológico, promoviendo seminarios y cursos técnicos profesionales de actualización, que sirvan de soporte a la aplicación de las nuevas tecnologías.

Plaza Gráfica es líder nacional en representación, ventas y servicios de equipos y suministros para la industria gráfica del país. Contamos con un experimentado personal técnico y de mercadeo, altamente profesional, para satisfacer las necesidades y requerimientos de nuestros apreciados clientes.

La experiencia de más de 40 años en el mercado, con una destacada participación en ferias, seminarios y eventos internacionales, garantiza la calidad de los servicios que ofrecemos.

Estamos a la orden para cualquier información o requerimiento en nuestra sección “contactar”.

Un poco de nuestra historia

Todo surgió de la iniciativa de un hombre emprendedor, con una visión definida y comprometida con el impulso y desarrollo de la industria gráfica en la República Dominicana. Para **Don Baris Vásquez Rondón**, nuestro Presidente y fundador, sigue siendo una prioridad, el prestigio mundial de los equipos, suministros, partes y accesorios que representamos y el servicio profesional de soporte técnico que ofrecemos para la satisfacción plena de nuestros clientes.

Cada operación comercial de **Plaza Gráfica** lo prioritario es aportar la solución apropiada, viable y ajustada a las necesidades del cliente.

Lo que nos estimula a continuar el trabajo es aportar soluciones adecuadas a los requerimientos de nuestros clientes, quienes nos han honrado durante más de 40 años como sus suplidores confiables”.

Servicios

Plaza Gráfica ha contribuido notablemente a la formación de recursos técnicos de alta calificación, propiciando la oportunidad para la capacitación de personal dominicano en Estados Unidos, Europa, Centro y Sudamérica.

El soporte técnico es garantía de la calidad del servicio de **Plaza Gráfica** en los equipos, partes y materiales de calidad mundial que representamos.

La industria gráfica han emprendido el camino de la modernización, con la impresión digital y de avanzadas soluciones de flujos de trabajo a los cuales hemos contribuido como pioneros en la comercialización de tecnología de punta.

Productos

Plaza Gráfica representa a los más importantes fabricantes mundiales de equipos, accesorios y consumibles para la industria gráfica. Disponemos de una amplia gama de productos al alcance de cada impresor. Un detalle completo de todas nuestras líneas está disponible en nuestro Catálogo que puede ser consultado y descargado en: (poner aquí el link del catálogo).

Plaza Gráfica®

TODAS LAS SOLUCIONES EN
FLEXOGRAFÍA

DISTRIBUIDOR AUTORIZADO

hp

SunChemical®
a member of the DIC group

apex International

A BRILLIANT COMBINATION
XSYS MacDermid GRAPHICS SOLUTIONS

3M Science. Applied to Life.™

esko

PrimeBlade
SWEDEN

TECHKON
A datacolor Company

TECH SLEEVES
THE FUTURE IS NOW

AV Flexologic
We innovate!

KOENIG & BAUER

flexoclean®
Better cleaning, better printing

Impresoras digital de rollo a rollo

HP INDIGO DIGITAL PRESS V12

Las nuevas matemáticas de la impresión de etiquetas

La primera que utiliza la revolucionaria tecnología LEPx. Es una prensa de etiquetas de banda estrecha que imprime a 120 metros lineales por minuto, con todos los recursos de la tecnología HP Indigo para la producción de etiquetas.

HP INDIGO DIGITAL PRESS 25K

Crece en un mercado sostenible de embalajes flexibles 30” de ancho.

Una solución de eficacia probada en los embalajes flexibles digitales. Podrá ofrecer una gran variedad de embalajes sostenibles bajo demanda y de forma rentable gracias a un ecosistema holístico de producción.

HP INDIGO DIGITAL PRESS 6K

La gama más amplia de sustratos de la industria 13” de ancho.

- Crezca con una infinidad de oportunidades y verdadera capacidad de trabajo.
- Impulse la productividad para imprimir más.
- Supere las expectativas de las marcas con confianza.

Fabricada en Israel

AV Flexologic
We innovate!

Montadora automática de planchas flexo.

- **AUTOMATICA**
  SAMM 3.0

La nueva SAMM 3.0 automática es la montadora de planchas flexográficas más rápida y precisa del mundo, con una repetibilidad y velocidad inigualables. SAMM 3.0 viene con un diseño mecánico, visual y de interacción con el usuario completamente nuevo. Con SAMM 3.0 puede lograr un montaje de planchas de alta calidad con una interacción mínima del operador, lo que garantiza una precisión de 5 micrones y una velocidad de montaje rápida de menos de 30 segundos por plancha.

- Montaje de placas automático y sencillo.
- Elimina errores de montaje, reduciendo el tiempo de inactividad de la prensa.
- Incluye altos estándares de seguridad.
- Casi independiente del operador.
- Máxima precisión, repetibilidad y velocidad (menos de 30 segundos por placa).
- Funciones del software para mejorar la eficiencia de los trabajos de impresión.

SunChemical®
a member of the DIC group

Tintas para impresión Offset y Flexo

El mayor productor mundial de tintas y pigmentos con su amplio catálogo de productos

Nuestras soluciones permiten a los propietarios de marca optimizar la gestión del color, proteger la integridad de sus productos mediante mejoras en el envase, o introducir elementos de seguridad que ofrecen protección. Asimismo, ayudamos a los convertidores a satisfacer las necesidades de sus clientes con independencia del mercado o tipo de aplicación al que se orienten.

- **Tintas Flexográficas base solvente, base de agua y UV.**
- **Tintas para serigrafía.**
- **Tintas para offset.**
- **Barnices.**
- **Adhesivos solventes.**

PrimeBlade
//SWEDEN

Cuchillas Doctor Blade

PrimeBlade Sweden AB es un fabricante y proveedor global de Cuchillas Doctor Blade para flexografía, huecograbado, impresoras offset y aplicaciones de recubrimiento.

Nuestras Cuchillas Doctor Blade están disponibles en todos los diferentes tipos de bordes, espesores y anchos estándar.

Perfil 10

Perfil 25

Perfil 50

apex International

RODILLOS Y MANGAS ANILOX

INNOVADORA TRANSFERENCIA DE TINTA EN FLEXOGRAFIA

Introducimos **dos innovaciones** para **optimizar** su **rendimiento**

Estableciendo un **nuevo estándar** en **rodillos y mangas anilox** para **flexografía.**

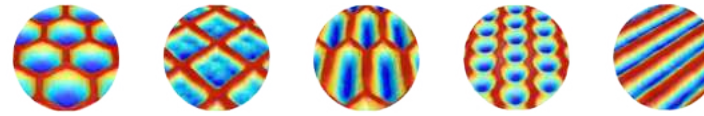

60° Hex | 45° | Loncell | Channellox | Trihelical

GTT

EL SECRETO PARA UNA CONSISTENCIA INIGUALABLE EMPIEZA CON GTT

UltraCell+

ALTA DEFINICION, ALTA CALIDAD EN TRAMADOS Y TEXTOS ULTRAFINOS

Rodillos Anilox

A BRILLIANT COMBINATION

XSYS MacDermid GRAPHICS SOLUTIONS

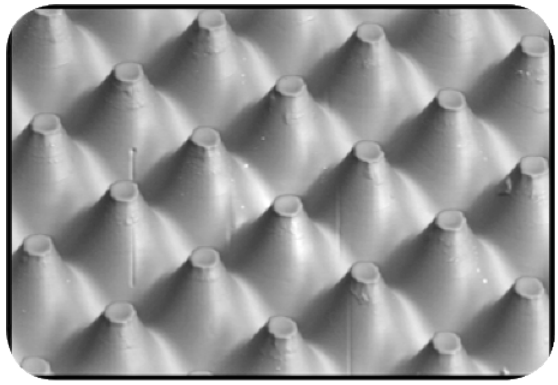

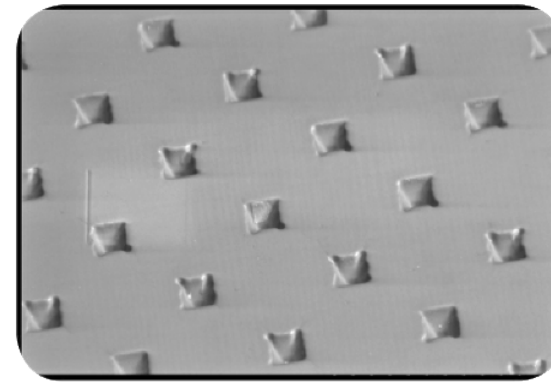

- Planchas de fotopolimero digital punto plano y convencional.
- Fotopolimero líquido.
- Equipos de procesado LAVA sin químico.
- Solvente ecológico Solvit M100.

LUX® In-the-Plate

Nuevo sistema de procesado para mejorar calidad de las tramas y los sólidos.

- LUX® ITP™ 60
- LUX® ITP™ M
- LUX® ITP™ Epic
- XSYS NYLOFLEX ECO FAC

TECH SLEEVES

THE FUTURE IS NOW

Mangas y puentes Impresión Flexo

Tech Sleeve es la solución de manga flexográfica más duradera. Construida con materiales de grado militar como Dyneema y fibra de vidrio infundida con resinas de éster de vinilo.

Fundas de impresión flexográfica se utilizan para montar planchas de impresión en él. Las planchas de impresión se montan en lo s manguitos de las planchas flexográficas, que flotan sobre el mandril de aire utilizando aire comprimido. Inicialmente, las planchas de impresión flexográfica se montaban directamente en los cilindros.

Conductividad

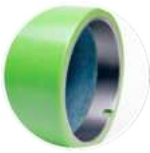

Full Metal

Rubber Edge

Metal Line

Smart Sleeve

3M Science. Applied to Life.™

Cintas adhesivas doble cara para montaje de planchas Flexográfica (Sticky Back)

Le ayudamos a prosperar en un mundo flexográfico cambiante. Ofrecemos el producto adecuado para cada aplicación. Para obtener una excelente calidad de impresión, procesos eficientes y el mejor manejo.

PARA:

- **Embalaje Flexible**
- **Impresión de Etiquetas**
- **Impresión de Cartón Ondulado**
- **Cintas de Empalme**

Sistema para producir planchas de flexografía

Exposición en alta resolución del láser de Fibra en el CDI Crystal, con la exposición patentada delantera y trasera por UV LED del Crystal XPS.

CDI Crystal 4835 XPS

Este equipo tiene un tamaño máximo de plancha de 48" x 35" (1200 x 900 mm) y viene con diferentes ópticas según sus necesidades. ¿Desea hacer más en menos tiempo? Las ópticas 80v2 ofrecen el rendimiento más rápido para este modelo, mientras que las ópticas 100v2 aportan aún más productividad para la impresión de planchas de cartón corrugado.

CDI Spark 4835

La mejor opción, según sus respuestas, es el flexográfico CDI Spark CDI Spark 4835.

Este equipo tiene un tamaño máximo de plancha de 48" x 35" (1200 x 900 mm) y viene con una variedad de ópticas según sus necesidades. ¿Desea hacer más en menos tiempo? Las ópticas 15 ofrecen el rendimiento más rápido para este modelo.

CDI Spark 4260 Auto / UV

Aborda las aplicaciones flexográficas de la más alta calidad, principalmente en los mercados de envases flexibles y cajas plegables, con avances también en el sector del cartón corrugado. Con sus planchas de mayor tamaño y una productividad impresionante, pero a un precio de entrada, este dispositivo satisface las demandas de talleres y convertidores.

Espectro-Densitómetro

Dispositivo de medición que funciona de forma estricta de acuerdo con los estándares válidos en la industria gráfica. Todas las funciones colorimétricas estándar se muestran de forma clara.

Con una única pulsación de un botón se consigue la densidad en masa así como toda la información útil adicional como la ganancia de punto, el porcentaje de punto, balance de grises y contraste de impresión. En el modo de medición automática, el aparato siempre muestra la información de interés de forma instantánea.

Microscopio Digital

Dispositivo que viene determinado por la calidad del sistema óptico y el comportamiento de los algoritmos para el procesado de la imagen. En este sentido, el SpectroPlate cumple con los estándares más exigentes.

El SpectroPlate le permite ver cosas que normalmente se esconden al ojo humano. Muestra los puntos de la rasterización en una película o plancha con gran ampliación en la pantalla del dispositivo u, opcionalmente, en la pantalla del ordenador.

Espectro-Drive Scan

Sistema de Medición por Escaneo, con sus capacidades automáticas de medición de color y densidad, es la solución perfecta para aumentar sustancialmente la productividad de la prensa, garantizando una precisión de color consistente de impresión a impresión durante todo el proceso de impresión.

El sistema consta de dos componentes: el sistema de medición motorizado escanea la barra de color completa en una hoja impresa en segundos y, simultáneamente, envía los datos de medición espectral de forma inalámbrica al PC, donde se muestra toda la información relevante para controlar la prensa de impresión.

ChromaQA

Software de control de calidad del color intuitivo basado en la nube

El módulo de estándares de tinta de ChromaQA es el núcleo de la plataforma ChromaQA y está disponible como una herramienta independiente de búsqueda rápida de estándares de color y organización global. Llénelo con todos sus estándares de tinta actuales y le ayudará a encontrar con seguridad el color correcto para cada uno de sus trabajos en curso.

KOENIG & BAUER

Evo XC - La impresora flexográfica compacta

Prensa flexográfica CI de alto rendimiento y nuevo diseño que continúa la historia de éxito de la ya establecida gama de modelos.

Modelos Evo XC - XG y XD Pro

- La huella más pequeña
- Fácil de usar
- Nuevo concepto de secado
- HMI Intuitivo
- La última tecnología de conducción
- Cambio de trabajo rápido
- Diseño ergonomico
- Reducción del consumo de energía

- Impresora flexografica para empaques flexibles de 800, 1200, 1500 y 1800 mm.
- Impresora de 8 y 10 colores con un desarrollo de impresión de 330 a 850 mm.
- Velocidad de impresión desde 400 a 600 mts./min
- Ancho de impresión de 1000 a 1400 mm

KOENIG & BAUER

Rapida 106

Prensa de impresión offset de pliegos de formato medio
Alta velocidad para una mayor rotación

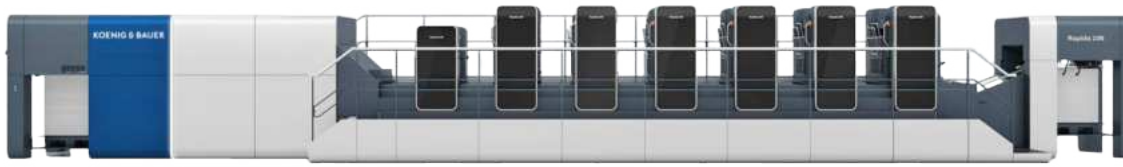

Desde 2008, la Rapida 106 ha sido la mejor máquina de preparación en offset de pliegos de formato medio. Con 18.000 impresiones por hora, también es una de las más rápidas de su categoría.

Soluciones de automatización únicas, como la alimentación sin retardo lateral, hacen que los cambios de trabajo y la manipulación en la Rapida 106 sean un auténtico placer. Los costosos tiempos de inactividad se convierten en tiempos de producción eficientes.

- Productividad y velocidad de funcionamiento sin concesiones para maximizar la producción.
- Transición rápida de un trabajo a otro mediante procesos de configuración paralelos.
- Medición y control rápidos del color (incluido TVI y balance de grises).
- Inspección de hojas y comparación de las hojas con el PDF de preimpresión para garantizar una calidad de primera clase.
- Digitalización: informes de rendimiento, benchmarking y más.
- LiveApps para el control de prensa y gestión de tiendas.

GLUNZ & JENSEN

Expositoras y Procesadoras de planchas Offset y Flexo

HDX NewsSpeed

Flex Pose ECDLF

Flex 305 P

- **Alta velocidad de procesamiento y consistencia.**
- **Total flexibilidad en la elección de la aplicación.**
- **Placas completamente limpias con la innovadora barrera de goma.**
- **Intervalos de mantenimiento extendidos**

Italia Sistemi Tecnologici S.p.A.

IST 90 N DIGIT

Destiladores para solventes.- IST 90 N DIGIT:

Para la empresa medio-grande que necesita cantidades importantes de disolvente destilado.

Ideal para impresores, estudios de pre-impresión, de pinturas y de tintas. Es un modelo de tamaño compacto, pero con la funcionalidad de un destilador más grande.

PRODUCCIÓN DIÁRIA: 90 - 360 l/24h

- **Destiladores de solventes.**
- **Lavadoras de clichés**
- **Lavadoras de anilox**
- **Funcionamiento automático**
- **Panel de control Touch Screen y PLC**
- **Registro de parametros de funciomaniento y visualización de los datos durante el ciclo**
- **Mensajes de mantenimiento programado y avisos en caso de mal funcionamiento**
- **Ciclo Automático/temporizado**
- **Ciclos Multiples, con acumulación de resíduo y vaciado final**
- **Ciclo Multisetpoint Hasta 9 temperaturas de calentamiento, ideal para mezclas**
- **Volteo mediante reductor mecánico**
- **Depóstio de cobre con refrigeración por aire**
- **Válvula de presión de seguridad**
- **Vaciado de resíduos mendiante válvula de esfera de 3” montada en el fondo**

GEMINI SERIES T-LINE

GE362VR T - LINE

Equipo para la Producción de Etiquetas

GE362VR T-LINE es una troqueladora láser para el acabado de etiquetas en el rango de 360 mm. de ancho.

La gran demanda de personalización y soluciones bajo demanda es el motor actual detrás del mercado mundial de prensas de etiquetas.

Un producto competitivo, de alta gama, multifuncional y adaptable, máquinas y nuevas soluciones a viejos problemas. Pioneros en la aplicación de la tecnología Láser en el mercado de las etiquetas autoadhesivas, gracias al CORTE LÁSER INVISIBLE ILC® sistema, las máquinas Gemini ahora permiten troquelar colores oscuros. Etiquetas impresas sin el típico y antiestético “borde blanco”.

Plaza Gráfica®

TODAS LAS SOLUCIONES EN OFFSET

DISTRIBUIDOR AUTORIZADO

KONICA MINOLTA

KOENIG & BAUER

VALLOY

KODAK

SCREEN

SunChemical®
a member of the DIC group

RYCOLINE®

EPSON

gmg color

ABDICK

foliant

Stahl

Nicoat®

GLUNZ & JENSEN

Derprosa™
by Taghleef Industries

Three Star

MITSUBOSHI

epple
DRUCKFARBEN

KONICA MINOLTA

TENLO TODO CON UNA SOLA PRENSA

REPENSAR EL FUTURO DE LA IMPRESIÓN DIGITAL

AccurioPress C4080

Banner de 51 pulgadas

Ciclo de trabajo 8.64 lac

Alimentación por succión de aire

Adaptabilidad a soportes de hasta 360 gsm

- Impresora digital de color
- Velocidad de 81 páginas/minuto en color
- Formato de 13x19”.
- 3.600 x 2.400 dpi x 8 bit de resolución
- Toner polimerizado Simitri® HD E
- Imprime hasta 51” de largo

AccurioLabel 230

Resolution 1,200 dpi | IC-Card Authentication | Bio-plastic | Recycled PC/ABS | Simitri HD E THE EVOLUTION OF TECHNOLOGY

Fabricado en Japón

Impresoras de etiquetas a base de tóner, ofreciendo una mejora de velocidad en papeles y películas adhesivas con una velocidad de impresión máxima de 76 pies/minuto, tiempos de calentamiento más cortos y un kit de sobreimpresión opcional que permite capacidades adicionales para procesar medios preimpresos.

Dando forma a las ideas

KONICA MINOLTA

AccurioPrint C4065

EFICIENTE
Sensor de medios inteligente, optimizador de calida inteligente, acabado en línea y más.

IMAGEN PERFECTA
Tecnología de imagen y desarrollo de tóner propios de Konica Minolta.

INTEGRACIÓN PERFECTA
Portafolio de aplicaciones de Konica Minolta.

CONFIGURACIÓN
Versatilidad en 200 posibilidades de configurar tu propia prensa.

Ofrece alta productividad y versatilidad de soportes en una unidad compacta y asequible. Perfecto para requisitos de volumen más bajos, ofrece calidad de imagen y color profesionales, versatilidad de soportes y velocidad de impresión rápida, velocidad 65 p/minutos.

AccurioPress C7100

La nueva serie AccurioPress C7100, repleta de tecnologías innovadoras. Desde la automatización inteligente y el acabado mejorado hasta la calidad impecable, las capacidades avanzadas y la durabilidad excepcional, ahora tiene el poder de hacer crecer su negocio, velocidad 100 p/minutos.

EXPANSIÓN EMPRESARIAL

AUTOMATIZACIÓN INTELIGENTE

ACABADO AUTOMATIZADO

ENTREGA RÁPIDA

NUEVOS PRODUCTOS DE IMPRESIÓN

MÁXIMA CONFIABILIDAD

EXCELENTE CALIDAD DE IMAGEN

FUNCIONAMIENTO SIN PREOCUPACIONES

MAYOR TIEMPO DE ACTIVIDAD

FACILIDAD DE USO

SunChemical®
a member of the DIC group

RYCOLINE®

Químicos para área de prensa

- **Soluciones de fuente ácida y semiácida para prensas planas y rotativas.**
- **Lavadores de rolos y mantillas Ecológicos Y-952**
- **Metering Roller Cleaner.**
- **Spray anti-secante.**
- **Descristalizador de Rolos.**

POLAROID MICRO UV

LED 60 X 90 cms

Polaroid cuenta con la más alta tecnología en impresión con Tintas UV LED, Solvente, Eco-Solvente.

Type of Printing	UV LED Ink		
Head Type	Ricoh GH2022 3.5 pl.		
Configuration	3 up to 8 heads (Optional White and Varnish)		
Speed	Production Mode 2 mt2/H	High Quality 1 mt2/H	Calidad Ultra 0.5 mt2/H

Planchas Digitales para CTP

La plancha digital Kodak es la incorporación más reciente a la gama de planchas digitales de Kodak y se ha diseñado para maximizar la sostenibilidad de los periódicos. La sostenibilidad requiere mucho más que ser ecológico.

Planchas Digitales Termales

- **Sonora Xtra.**
- **Trillian S.P.**
- **Sword Max.**

Violeta

- **Libra VP.**

Kodak
Planchas Digitales

Químicos

- **Revelador de Planchas de CTP.**
- **Goma Finisher.**
- **Limpiador de Planchas.**

C&T CHANNEL

Las marcas de Channel se han perfeccionado y nos complace ofrecer los siguientes productos bajo el paraguas de Channel.

Original

Una matriz a base de acero utilizada principalmente en máquinas cilíndricas y platos manuales. Gracias al localizador flexible, la matriz original funciona bien con las curvas en una máquina cilíndrica.

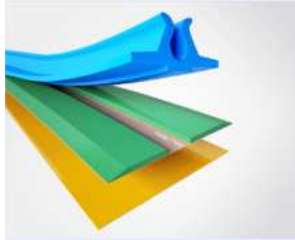

XTC

Una matriz plástica de bajo costo y duradera; Apto para uso en cualquier tipo de máquina. Channel XTC es el sistema matricial más rentable jamás creado.

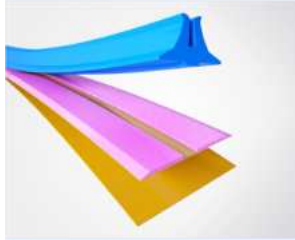

Rosa

Una matriz PINK a base de rosadio es el resultado de varios años de investigación y desarrollo con nuestros ingenieros, científicos y equipos de marketing y ha sido probada.

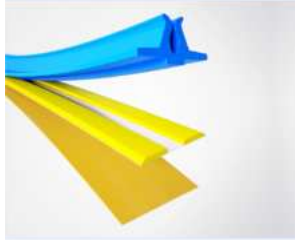

Ondular

Corrugate es una gama revolucionaria de matrices de plegado diseñadas específicamente para cartón corrugado. Este producto ayuda a eliminar los problemas típicamente asociados con el plegado de este tipo de material.

Curva inversa

La solución Reverse Bend de C&T permite plegar el tablero desde el reverso, eliminando el agrietamiento y permitiendo la creación de un pliegue en concertina en una sola pasada.

VALLOY

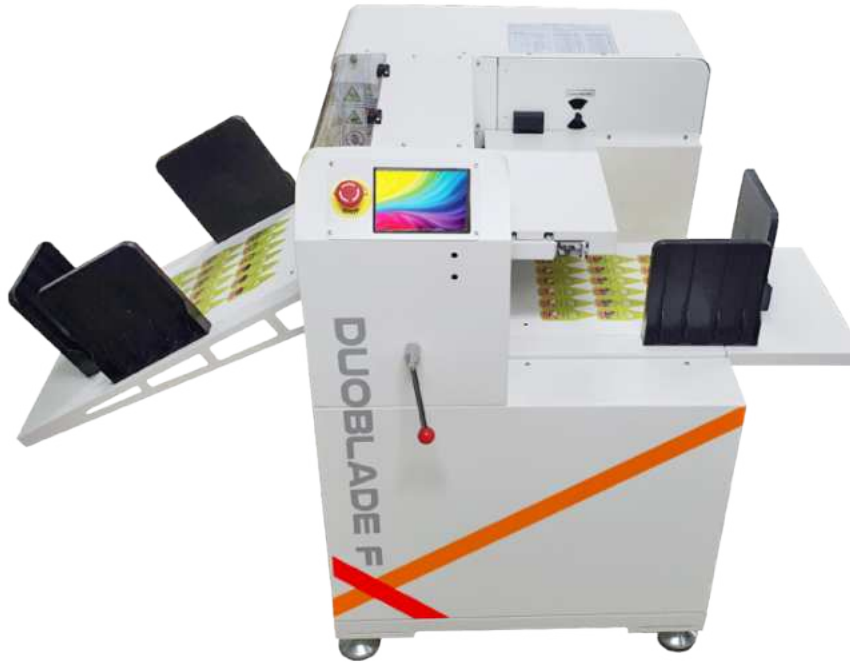

Digital Sheet-Craft Experiencer

DUOBLADE FX

Cortador de etiquetas en hojas

DUOBLADE FX es una cortadora digital de cuchillas única con alimentación automática de hojas. Al encenderla, siente el movimiento dinámico en la interfaz gráfica con sonido. Imprima su diseño con la inserción automática de marcas y códigos QR. Los archivos de corte se sincronizarán con la máquina en tiempo real, sin limitaciones.

Simplemente apile las hojas impresas y la máquina comenzará a cortar y hender automáticamente. Alimenta, detecta marcas, identifica archivos, selecciona herramientas y ajusta la configuración automáticamente con dos cabezales.

Stahl Nicoat®

Líder mundial en recubrimientos para la industria de empaques, etiquetas e impresión comercial.

BARNICES BASE AGUA / UV

• Barniz base agua

- **Brillo**

Impresión en ambas caras. **(AQK640G)**

- **Alto Brillo**

Impresión una cara. **(2710F)**

- **Mate** **(AQK667D)**

• Barniz UV

- Aplicación para:

- Tintero de alta viscosidad **(UVL579GH)**
- Serigrafía **(UVL539-1G)**
- Rodillo de baja viscosidad **(7035HS)**
- Flexo etiquetas **(U37500G)**
- Mate

vulcan®

Continental
The Future in Motion

MANTILLAS COMPRESIBLES

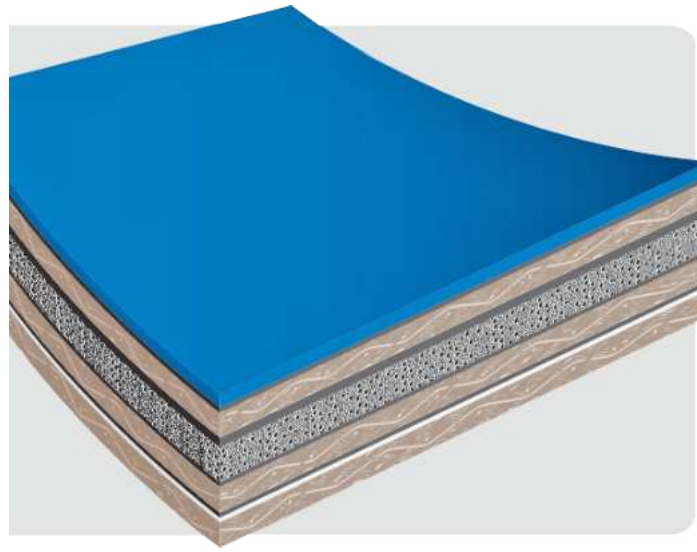

Su versátil composición de mantilla te brinda la flexibilidad que necesitas para imprimir en papel, poliéster, metálicos, cartones, láminas de metal, con tintas híbridas, convencionales y/o tintas UV.

- **Mantillas comprensibles con y sin barra para prensas offset planas.**
- **Para rotativas Coldset y para rotativas Heatset.**
- **Mantillas adhesivas.**

Vega 400A

Laminadoras Foliant

La Foliant Vega 400A es una laminadora profesional ideal para trabajos impresos en offset y digital.

- Laminadora Folinat desde 15”, 20“ y 30” de ancho.
- Alimentador por cintas de succión con 30 cm. de capacidad
- Rodillo laminador metálico con resistencia eléctrica seca
- Nuevo rodillo inferior de TEFLÓN ANTIADHERENTE «Non-Sticky roller» INCLUÍDO
- Sistema de presión neumática
- Sistema de anticurvatura (ajustable en marcha)

Formato máximo: 38 x 70 cm
Gramaje: 115-500 gr
Velocidad: 0-18 m/min
Foliant Foiler 400 opcional

Fabricada en la República Checa

SCREEN

Equipos digitales CTP para planchas Offset termales

CTP
PlateRite 8600NII-Z

CTP térmico estándar de 8 páginas ofreciendo el mejor equilibrio de productividad y calidad de exposición.

Salida de alta velocidad de 32 planchas por hora.
Manejo de diversos tamaños de placas en cualquier prensa.
El sistema de carga automática aumenta los índices operativos de la prensa.
El diseño de ahorro de energía reduce drásticamente los costos de funcionamiento.
El soporte avanzado aumenta la confiabilidad del sistema.
Función de monitoreo remoto.

Creating a Future in Print

Fabricado en Japón

Computador a la plancha CTP
PlateRite 4600

EPSON

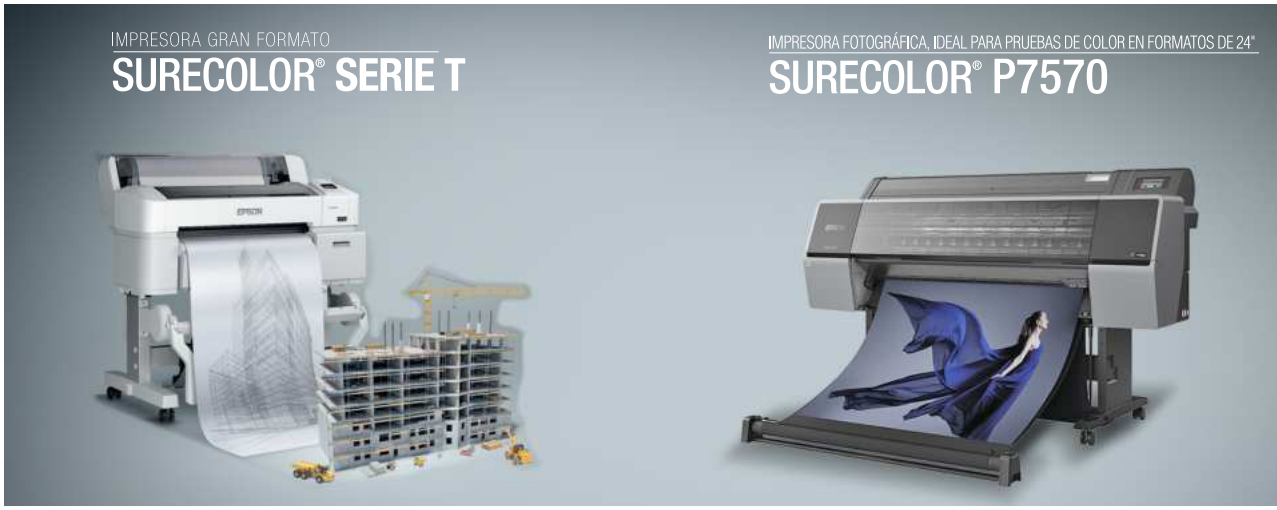

Impresoras Epson para Planos.

Diseñado para mejorar su forma de trabajar.
Las impresoras SureColor T-Series ofrecen soluciones de impresión rápidas, precisas y confiables para profesionales creativos, desde arquitectos, ingenieros y obras de construcción hasta artistas gráficos y diseñadores de productos.

- **Dibujos tecnicos**
- **Planos arquitectónicos**
- **Mapas SIG**
- **Gestión de proyectos**
- **Señalización y carteles**

Impresoras Epson calidad fotográfica.

La SureColor P7570, La más avanzada impresora para fotografía, reproducción de arte, pruebas de color e impresiones de diseño gráfico.

Diseñada para impresión de gran formato, la impresora de inyección de tinta de formato ancho SureColor P7570 de 24" de Epson le proporciona colores uniformes y velocidades de impresión rápidas para pruebas, diseño gráfico y fotografía comercial y profesional. Un cabezal de impresión PrecisionCore MicroTFP de 2,6" proporciona una máxima resolución de 2400 x 1200 ppp y el conjunto de cabezales de impresión contiene más de 9600 boquillas equipadas con un conjunto de cabezales de impresión de 12 chips para proporcionar colores y nitidez excepcionales.

Derprosa™
by Taghleef Industries

TAMAÑOS

DELFILM - 230 24 MICRAS BRILLO	DELFILM - 240 27 MICRAS MATE
10” X 10,000’	10” X 10,000’
12” X 10,000’	12” X 10,000’
13” X 10,000’	13” X 10,000’
15” X 10,000’	15” X 10,000’
18” X 10,000’	18” X 10,000’
20” X 10,000’	20” X 10,000’
24” X 10,000’	24” X 10,000’
25” X 10,000’	25” X 10,000’
28” X 10,000’	28” X 10,000’

- Plásticos de Laminar Brillo y Mate (BOPP) para Offset

- Softtouch: Plástico laminar de propiedades suave al tacto y aterciopeladas

SOFT TOUCH® MATE

13” X 8000
20” X 8000

Primera calidad y mejor precio
Fabricado en Europa

MBM
CORPORATION

Guillotina

Equipos de terminación MBM para impresoras digitales (guillotinas, grapadoras, dobladoras y otros).

Triumph 5560 es una cortadora de papel programable de 21-5/8" con cuchilla hidráulica y accionamiento de abrazadera, tope trasero eléctrico, panel táctil digital y haces de luz de seguridad IR en la mesa frontal. El Triumph 5560 tiene un módulo de control programable para el tope trasero eléctrico con panel táctil multilingüe y se pueden almacenar 99 programas con 99 pasos en cada programa.

GMG ColorProof: Pruebas eficientes, precisas y fiables

Líder de soluciones de software de prueba, gestión de color y de ahorro de tintas.

GMG ColorProof es la referencia en pruebas digitales. Establecer estándares de la industria y una solución reconocida mundialmente garantizan un sistema de prueba de contratos en el que todas las partes pueden confiar: desde la sala de prensa hasta la preimpresión, así como las agencias y los departamentos de marketing.

Fabricado en Alemania

SIHL
DIGITAL IMAGING

Materiales para Impresión INKJET para tintas base de agua.

Materiales SIHL

Soportes de impresión duraderos

Etiquetas frontales

Materiales para la impresión fotográfica y artística

Soportes publicitarios y de señalización

Láminas de reprografía y soportes CAD

Materiales Sihl para el diseño interior

Papeles de registro recubiertos de cera

Fabricado en UE

MITSUBOSHI

• Tinta offset metalizada plateada.

• Tinta offset metalizada doradas en varias tonalidades.

- Son tintas para impresión offset, con pigmentos metálicos, de un solo componente.
- Ofrecen alto brillo, alta densidad y tonalidad vibrante.
- Permiten pasar rápidamente a las etapas de procesado final del impreso.
- Se recomienda mantener el pH de la solución fuente por encima de 5.5 para asegurar el efecto metálico

Fabricada en Japón

epple

DRUCKFARBEN

Tintas para Prensa Offset Plana

- Tintas Offset Pantone.
- Tintas proceso Uni-Brillant.
- Tintas lámina para papel metalizado.
- Tintas Offset UV Allstar.
- Colores basados en ISO 2846-2 e ISO 12647-3

SERVICIO DE MEZCLAS DE TINTA PANTONE

Fabricada en Alemania

Plaza Gráfica®

TODAS LAS SOLUCIONES EN CONSUMIBLES

DISTRIBUIDOR AUTORIZADO

label machines
CARTES
www.cartes.it

IST Italia Sistemi Tecnologici S.p.A.

C&T CHANNEL

Copas Zahn
Linea etiqueta verde EZ

La copa de viscosidad Zahn son sistemas de medición fáciles de usar para obtener en forma rapida la viscosidad de los líquidos. La copa se sujeta con su mango y se sumerge en el líquido que se va a medir. Estas copas vienen con o sin certificado.

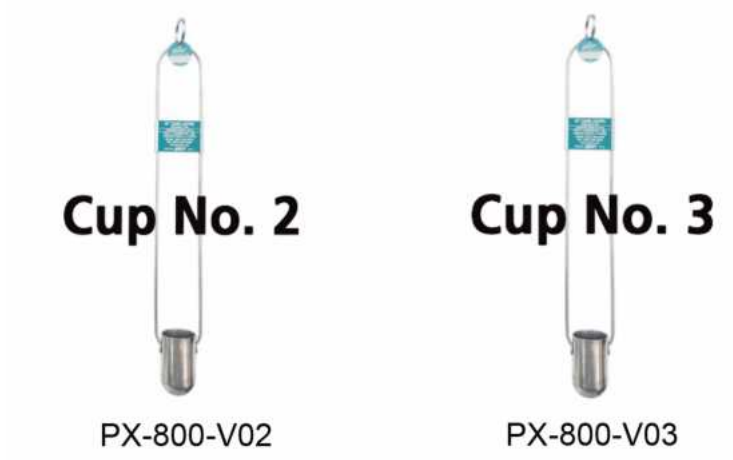

Cup Number	Seconds Range	Centistoke Range	Midrange Sensitivity'	Calibration Oil Number
2	20 to 60	19 to 156	3.3	G-60/117
3	12 to 60	64 to 596	10.5	G-200/458

Cuentahílos

Cuentahílos de 10X de aleación de zinc y utiliza lentes de vidrio de alta definición, posee luz led.

Colección de Guías Pantone

Pantone proporciona un lenguaje universal del color que permite tomar decisiones cruciales sobre el color en todas las fases del flujo de trabajo para marcas y fabricantes.

Pantone Formula Guide Set | Coated & Uncoated Ref. GP1601B

Guía de Pantone de Colores Solidos La guía incluye formulaciones para mezclar las tintas de todos los colores directos Pantone. Esta herramienta de comparación de colores de principio a fin muestra los 2.390 colores directos del mercado del Sistema Gráfico Pantone.

Actualizada con 224 nuevos colores del Sistema de Correspondencia Pantone (PMS), la última Guía de Fórmulas Pantone también incluye cinco nuevas tintas de mezcla base Pantone ecológicas compatibles con el recubrimiento en los procesos de producción de impresión.

Pantone Metallics Guide Ref. GG1507B

Esta guia es una completa colección de 655 colores metálicos para aplicaciones de impresión. La guía contiene opciones de barnizado para que vea rápidamente algunos de los numerosos efectos metálicos que puede conseguir.

Entre sus aplicaciones, están los envases, los logotipos, la imagen de marca, la cartelería y el material de marketing.

Guias Flexo GCMI X y VIII

La guía FLEXO de Color Guide **Edición X** elimina las conjeturas al imprimir sus cajas de cartón corrugado, porque sus muestras de tinta se imprimen en cartón corrugado real, utilizando material en rollo de producción actual de la planta.

Cama de impresión RK

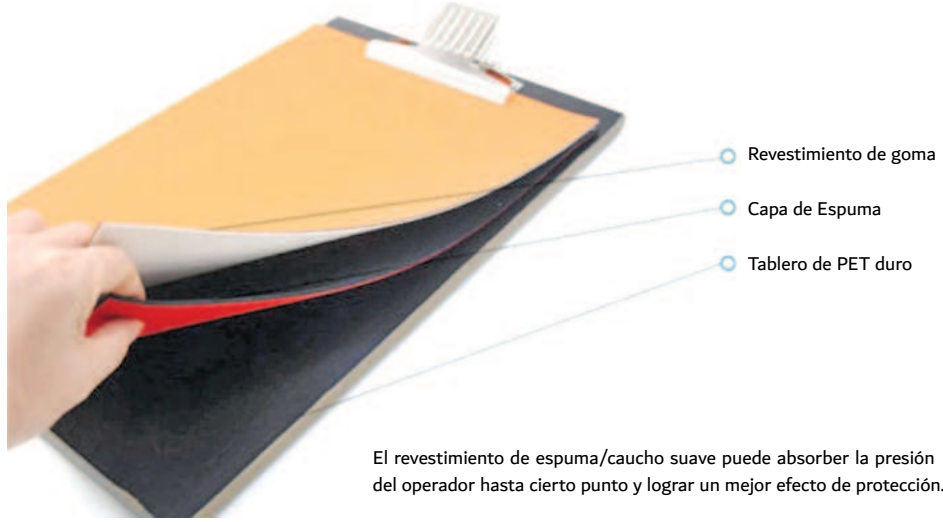

Cama de impresión RK Corta

La cama de impresión RK está compuesta por un clip, una placa de poliéster rígida y un cojín de espuma/ goma. En comparación con la prueba directa en un sustrato duro, la cama de impresión RK ofrece una mejor repetibilidad y efecto de prueba. El revestimiento suave de espuma/goma puede absorber la presión del operador hasta cierto punto, lo que mejora el efecto de la prueba.

Varillas de arrastre RK

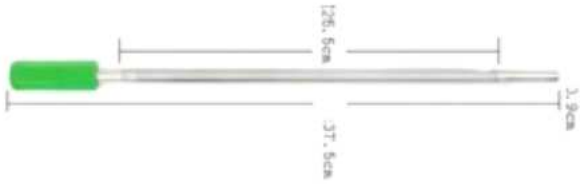

• Linea de barras de arrastre de acero inoxidable largas K202.

• La longitud total de la barra K larga es de 37,50 cm, el ancho del revestimiento es de 25.5 cm

Cepillos de limpieza de anilox

Tipo	Descripción	Imagen
ANILOX CERAMICOS	Cepillo con hilos de acero inoxidable de 0.003 pulgada de diámetro base de madera para Lineaturas 600-1200 LPI	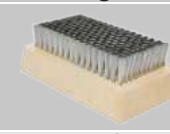
	Cepillo con hilos de acero inoxidable de 0.003 pulgada de diámetro base de plástico para Lineaturas 600-1200 LPI	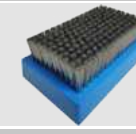
	Cepillo con hilos de acero inoxidable de 0.005 pulgada de diámetro base de madera para Lineaturas 50 - 600 LPI	
	Cepillo con hilos de acero inoxidable de 0.005 pulgada de diámetro base de plástico para Lineaturas 50 - 600 LPI	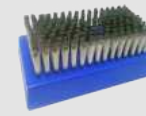

Quick Peek

Esta herramienta provee de un método de control económico y rápido para controlar el color y la fuerza de la tinta sobre el sustrato a imprimir. Da una referencia exacta de la cantidad de tinta que requiere el trabajo.

PH Metros

Estos equipos de laboratorio se emplean para medir con exactitud el grado de acidez o alcalinidad de una solución.

PH METER SMART SENSOR PH818

Oakton Waterproof pH Pocket

Marcadores de tension superficial Accudyne

Set Caja (12/caja)
Plumas P/Evaluar tensión superficial en plásticos 30-52

Calibrador digital

Calibrador digital rango 0-12.7 mm, precisión de 0.01 mm portátil siempre a la mano para toda lectura de calibre romo.

Rodillos de aplicacion Sticky Back

• Estos rodillos se usan para para fijar la cinta doble fas a los cilindros de montaje.

Descripción
Rodillo de aplicacion de 4"
Rodillo de aplicacion de 6"

MATERIALES PARA ARTES GRÁFICAS

OFFSET

- Barnices UV y acuoso.
- Cartas de colores Pantone.
- Calibrador digital de papel.
- Cinta de doble cara empalme.
- Consumibles para Heidelberg.
- Cuchillas perforadoras Rosback.
- Cuchillas Bisturí.
- Cuchillas para Guillotinas.
- Esponjas compromidas.
- Espátulas.
- Fijador de película.
- Gomas succionadoras (chupones).
- Guardafilos para guillotinas.
- Grapas y alambres de grapar.
- Hand Cleaner.
- Láminas para tintero (liner).
- Lápiz Borrador de planchas.
- Limpiador de rolos en pasta.
- Limpiadores de rolos y mantillas.
- Lupas.
- Matrices acanaladas de 32 Pulg.
- Mantillas offset en hojas, rollos y con barras.
- Mallas SuperBlue.
- Medidor de PH y conductividad.
- Metering Roller Cleaner.
- Molletones.
- Papel empaque para mantillas.
- Papel Bond para planos.
- Papel Fotográfico para Prueba de Color.
- Películas en rollos HN.
- Polvo antirrepinte.
- Plecas de corte y marcadoras.
- Plásticos para laminar.
- Planchas offset.
- Planchas offset polyester.
- Planchas IBF Convencionales
- Plate cleaner Kodak
- Plecas Micro Perf.
- Revelador de planchas negativas.
- Reglas tipómetro.
- Repuestos para ABDick.
- Rolos para offset.
- Sierras Caladoras.
- Solución de fuente.
- Spray antisecante y adhesivo.
- Tinta Pantone y proceso.
- Tinta de seguridad invisible.
- Tinta para rotativas.
- Tinta magnética.
- Tinta dorada y plateada.
- Tintas Epson.
- Tintas Fluorescentes.
- Toallas de lavado de mantillas.
- Toner para Konica-Minolta.

FLEXO

- Anilox.
- Solvente de lavado Anilox.
- Raquetas o Dr. Blades.
- Tintas solventes, UV y base de agua.
- Planchas fotopolímero para flexo.
- Solvente Ecológico Planchas flexo.
- Sticky Back (Cinta doble cara) 3M.
- Espectrodesintómetros.

NOTA: LOS LOGOTIPOS Y NOMBRES DE MARCAS COMERCIALES SON PROPIEDAD DE SUS FABRICANTES.

Plaza Gráfica®

SEMINARIO DE
FLEXOGRAFÍA
TÉCNICO COMERCIAL PARA LA INDUSTRIA GRÁFICA

27 DE AGOSTO, 2025

3M Distribuidor Autorizado

TECHKON A datacolor Company

A BRILLIANT COMBINATION XSYS MacDermid GRAPHICS SOLUTIONS

SunChemical a member of the DIC group

hp

esko

PrimeBlade SWEDEN

INSCRIPCIÓN

https://innovaflexo.plazagraficard.com/

Las conferencias estarán a cargo de expertos internacionales representantes de los fabricantes líderes del mercado de flexografía.

RESERVACIONES

☎ 809-221-4242 Ext. 228 809-224-2427

info@plazagraficadr.com

Plaza Gráfica®

Distribuidores de materiales y equipos para impresión offset, gigantografía, etiquetas, empaques flexibles, cartón plegadizo y corrugado

---

• Leopoldo Navarro No. 55, Don Bosco • Calle 6 No. 12, Ens. Miraflores,
Santo Domingo, República Dominicana.

809-221-4242 829-755-9407

www.plazagraficadr.com ventas@plazagraficadr.com